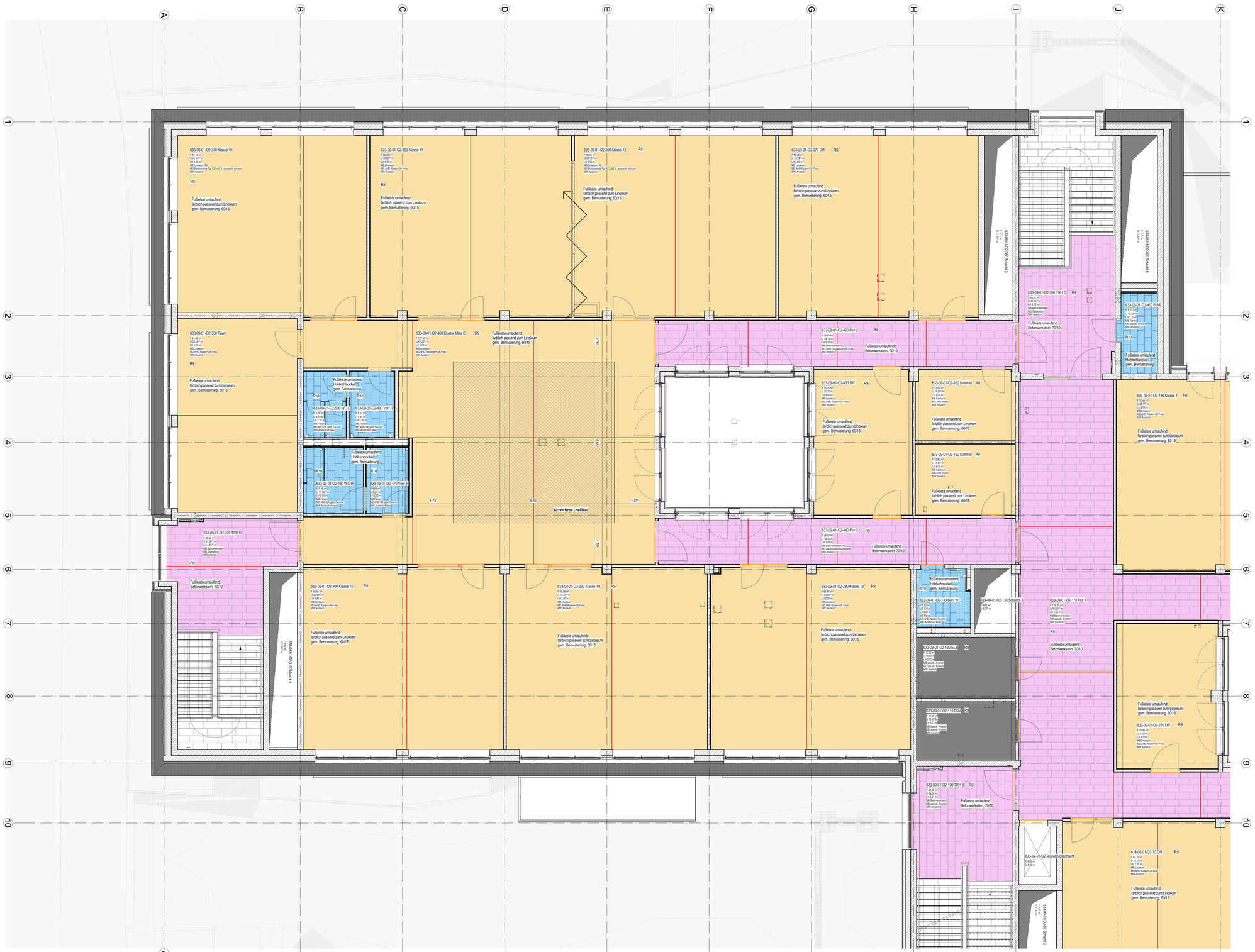

Legende

- Betonwerkstein (stark frequentierte Bereiche) Farbton: durkelgrau nach Bemusterung
- Betonwerkstein (Heizestrich = 5.0-1) Farbton: durkelgrau nach Bemusterung
- Betonwerkstein (Heizestrich = 5.0) Farbton: durkelgrau nach Bemusterung
- staubbindender Anstrich, Farbton: durkelgrau nach Bemusterung
- Linoleum Farbton: durkelgrau nach Bemusterung
- Linoleum Akzentfarbe je Geschoss
- Fliesen Farbton: grau nach Bemusterung
- Sauberlauf innen und außen in AUL

Estrichfugen

- Scheinfuge (Kellerschnitt HI-1/3), verhartzt
- Bewegungsfuge

Hinweis:

- Randfugen (umlaufend) nicht dargestellt
- weitere Scheinfugen nach Erfordernis

Legende

Stahlbeton (STB)	Mauerwerk (MW)		Linie verdeckt
Beton unbewehrt (UB)	Porenbeton (PB)		Grundstücksgrenze
Fertigteil (FT)	Verbleender (VB)		Baugrenze
Gipskartonwand (GK)	Natursteinwand (NST)		Baulinie
±0,00 Grundrissiskote	Detail - Nr. / Plan - Nr.		Grundwasserspiegel
OKFF, OKRF, UKFD, UKRD: Höhenkoten	Schnitt / Ansicht		vorhergehende Änderungen
	aktuelle Änderung		

OKFF	Oberkante Fertigfussboden	OK	Oberkante	BW	Brandwand
OKRF	Oberkante Rohfussboden	UK	Unterkante	Bauart BW	Bauart Brandwand
OKRD	Oberkante Rohdecke	HK	Hinterkante	F90	feuerbeständige Wand
UKFD	Unterkante Fertigdecke	VK	Vorderkante	F30	feuerhemmende Wand
UKRD	Unterkante Rohdecke	ELT	Elektro		
FBRH	Fertigfussbodenhöhe	HZG	Heizung	T30-RS	Feuerschutzabschluss feuerhemmend, rauchdicht, selbstschließend
RBRH	Rohbodenoberhöhe	LFT	Lufttechnik		
LH	Lichte Höhe (Fertighöhe)	SAN	Sanitär		
RH	Raumhoch (Rohbdohe)	RR	Regenrohr	T90-RS	Feuerschutzabschluss feuerbeständig, rauchdicht, selbstschließend
FF	Fertigfussboden	FR	Fallrohr		
RD	Rohdecke	TEL	Telefon		
FD	Fertigdecke	DL	Datenleitung	T30	Tür / Tor feuerhemmend
BD	Bodendurchbruch (L/B)	FA	Feuermeldeanlagen	T90	Tür / Tor feuerbeständig
DD	Deckendurchbruch (L/B)	LA	Lastenaufzug		
DA	Deckenaussparung (L/B)	PA	Personenaufzug	MR	Motor Raffstore
UD	Unterzugsdurchbruch (L/B)	TRH	Treppenhaus		
BE	Bodenestrich (L/B)	FM	Feuermelder		
DE	Dachestrich (L/B)	FL	Feuerlöscher		
WA	Wandaussparung (B/H/T)	FSK	Feuerwehrschlüsselkasten		
WD	Wanddurchbruch (B/H)	BMZ	Brandmeldezentrale	Brandschutzanforderungen	
WS	Wandschlitz (B/T)	RM	Rauchmelder		
		RWA	Rauch- und Wärmeabzugsanlage		feuerbeständiges Bauteil (F90)
UZ	Unterzug				
OZ	Überzug	NA	Notausgang		Bauart Brandwand
DV	Deckenvorsprung	SP	Sprinkler		
SW	Schwelle	WHY	Wandhydrant		Brandwand
BF	Bauerrefuge	H	Hydrant		
DF	Dehnungsfuge		Fluchtrichtung		feuerbeständige Decke (F90)

Ausbaumaterialien

Wand		Boden		Decke	
A	Anstrich -Dispersion	A	Anstrich	A	Anstrich
AL	Anstrich -Latex	AE	Epoxyharzanstrich	APD	Akpaneeldecke
B	Beton	AL	Latexanstrich	AS	Anstrichpaarbtel
BWS	Betonwerksteln	AP	PVC-Anstrich	BRD	Bandrasterdecke
D	Dichtung	BA	Bitumndse Abdichtung	GKD	Gipskartondecke
F	Fliesen	BS-PD	Beschichtung Parkdeck	LD	Lichtdecke
FGB	Fugengliatbrisch	BWS	Betonwerksteln	LFD	Langfeld-Rasterdecke
GK	Gipskarton	D	Dichtung	MFD	Mineralfaser-Rasterdecke
GK-BW	Gipskarton-Brandwand	DB	Dampfbremse	MPD	Metall-Paneeldecke
GP (P)	Gipsputz	DS	Dampfsperre	MRD	Metall-Rasterdecke
KSL	Kalksandsteln	ET	Estrich auf Trennlage	P	Putz
KSV	Kalksandsvollstein	F	Fliesen	S	Spachtelung
LB	Leichtbeton	GA	Gussasphalt	SB	Betondecke - Sichtbeton
MW	Mauerwerk	GAE	Gussasphaltestrich		
MWN	Mauerwerk Verbendsteln, NF	GR	Gitterrost		
NST	Naturstein	HKS	Hohlkehlsockel		
ÖA	Öldichter Anstrich	HO	Hohlraumboden		
PB	Porenbeton	KHE	Kunstharzestrich		
PB-BW	Porenbeton Brandwand	LI	Linoleum		
PD	Putz, Dünnbett	MB	Mörtelbett		
RP	Reibeputz	NST	Naturstein		
S	Spachtelung	ÖA	Öldichter Anstrich		
SB	Sichtbeton	OAP	Öffenter PVC-Anstrich		
SM	Sichtmauerwerk	PA	Parkett		
STB	Stahlbeton	PVC	PVC-Belag		
TA	Tapete	SA	Staubbindender Anstrich		
TF	Tapeterfüllig (vorbereitet)	SE	Schwimmender Estrich		
TG	Tapete -Glasfaser	SF	Sockelfliesen		
TGV	Tapete -Glasvlies (strukturlos)	T	Teppich		
TR	Tapete -Raufäliser	TD	Trittschalldämmung		
VH	Verkleidung Holz	TL	Trennlage		
VNST	Verkleidung Naturstein	V	Versiegelung		
WD	Wärmedämmung	VE	Verbundestrich		
WDVS	Wärmedämmverbundsystem	ZE	Zementestrich		
WP	Wandpaneel				
ZP	Kalkzementputz				

Alle Maße sind vor Ausführung örtlich und rechnerisch zu prüfen.
Die Ausführungszeichnungen sind nur in Verbindung mit den Zeichnungen der einzelnen Fachplaner und den auf den Plänen als Verweis aufgeführten Detailplänen gültig. Unstimmigkeiten sind vor Ausführung mit der örtlichen Bauleitung abzustimmen. Die angegebenen Fenster- und Türhöhen geben das lichte Maß von OKBH bzw. OKFF bis UK Rohsturz an.

- alle F90 Wände auf Rohboden (auch Systemtrennwände)
- außenliegender Sonnenschutz am gesamten Gebäude außer Treppenhäuser: Sonnenschutzglas
- Blendschutz an allen Büroarbeitsplätzen und Leitwarten

Maßstab: 0 0.5m 1m 2.5m 5m

Änderungen:

INDEX	DATUM	ÄNDERUNG	GEZEICHNET
1	24.04.2026	Fliesenspiegel ergänzt	

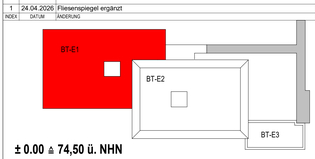

± 0.00 ≙ 74,50 ü. NHN

Projekt
6520003151
Erweiterungsneubau Anne-Frank Gesamtschule (Bauteil E)
Burgholzstraße 120, 44145 Dortmund

Bauherr
Stadt Dortmund
Städt. Immobilienwirtschaft FB 65
Königswall 14
44137 Dortmund

Freigabe
Datum, Unterschrift

Planer
RKW Architektur +
RKW Architektur +
Rhode Kellermann Wawrowsky GmbH
Büro Münster
Hafenstraße 46-48
D-48153 Münster
T +49 025 1 93940400
E mail.office.anne-frank-dortmund@RKWMail.de
www.rkw-plus

Freigabe
Datum, Unterschrift

Fachplaner

Planinhalt
Ausführungszeichnung
Bodenspiegel
2. Obergeschoss_BT-E2

Projektnr.	Verfasser	Mitarbeiter	erstellt am:	Planstand		Format	Maßstab
6520003151	RKW +	RKW +	29.01.2025	24.04.2026 19:14:25		1378.50/ 840.50	Wie angezeigt

Plannummer
AFGS-NEU-RKW- 5-GR-ARBB-20G-050-01_Bodenbelag 2OG BT-E1